

Ansicht von Westen

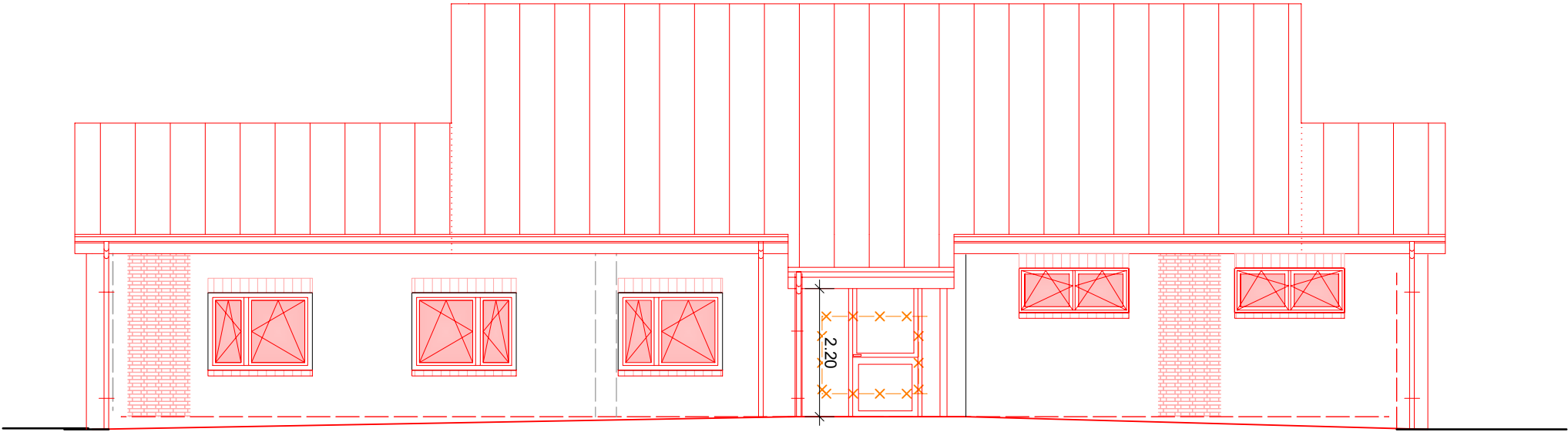

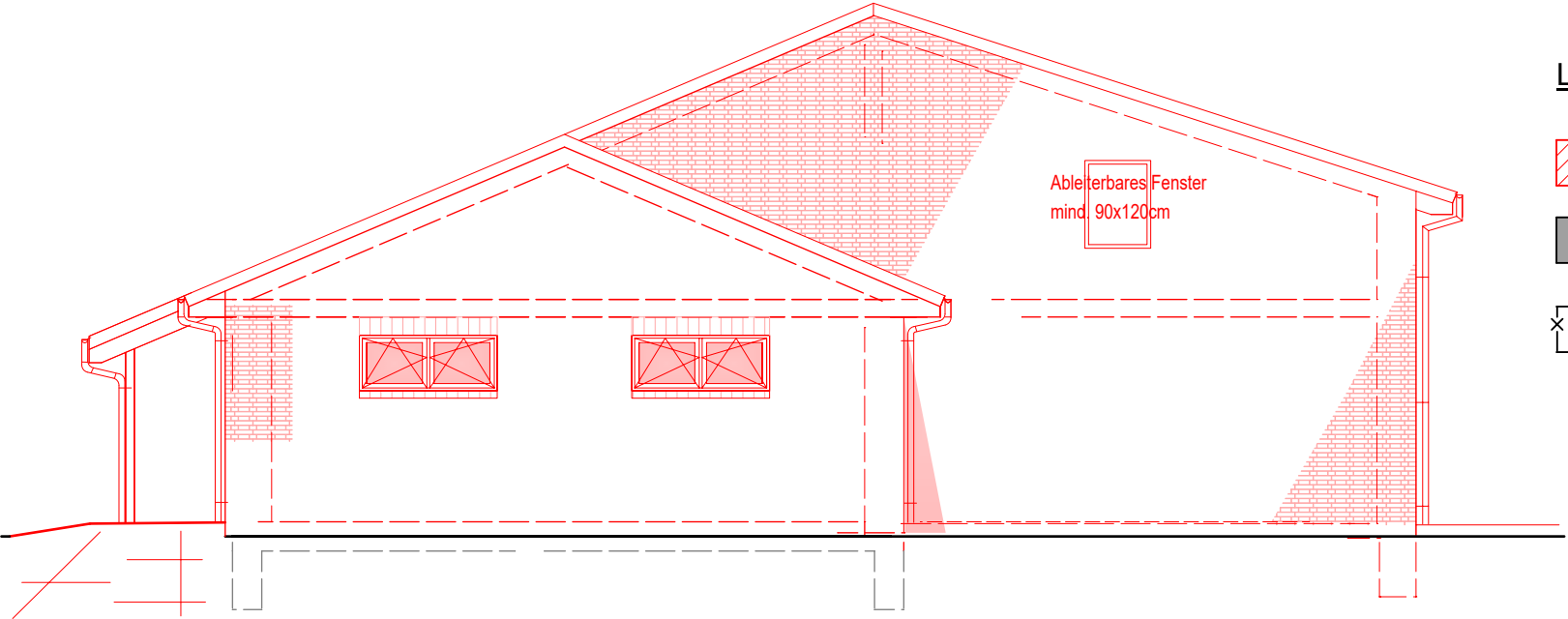

Ansicht von Osten



Ansicht von Norden

Legende:

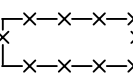

-  Neubau
-  Bestand
-  Abbruch

Ableitbares Fenster
mind. 90x120cm

Flurstück: 49/8, 49/9, 47, 53
Flur: 3
Gemarkung: Goldelund
Gemeinde: Goldelund
Kreis: Nordfriesland

H/B = 420 / 297 (0.12m²)

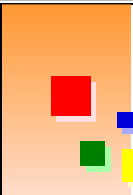
Keine Ausführungszeichnung !

 <div>Ingenieurbüro für Bauwesen Dipl.-Ing. Eugen Siefert Norderdorf 7 - 25850 Behrendorf Tel. 04843 / 20 50 50 - Fax 04843 / 20 50 520 E-Mail: Eugen.Siefert@eugensiefert.de</div> 	
Bauvorh.: An- und Umbau sowie energetische Sanierung des bestehenden Feuerwehrgerätehauses Am Spielplatz 4, 25862 Goldelund	
Bauherr: Gemeinde Goldelund vertr. durch Bgm. Jess Hansen Theodor-Storm-Str. 2, 25821 Bredstedt	
Bauteil: Ansichten von Westen, Osten u. Norden	Projekt-Nr. 23-0120
	Blatt Nr.: 04
	Maßstab: 1:100
	gez.: OL
	Dat.: 05.11.2025
	BAUANTRAG